

Editorial

A administração de um plano de previdência complementar é muito mais complexa e profunda do que se pode imaginar. Afinal, o dinheiro de muitas pessoas está sendo investido na entidade e, para alguns, essa é ou será a única ou a mais importante fonte de renda na aposentadoria.

Por isso, uma gestão segura e transparente é fundamental para cumprir com todos os compromissos atuais e futuros. Neste sentido, a Fundação IBM, uma Entidade Fechada de Previdência Complementar sem fins lucrativos, possui uma estrutura organizacional robusta e diversos processos de governança para garantir que os recursos dos mais de doze mil participantes sejam administrados com responsabilidade.

As decisões a serem tomadas na entidade, bem como a prestação de contas são compartilhadas entre o Conselho Fiscal, responsável por fiscalizar as finanças, o Conselho Deliberativo, responsável pelo controle e determinação das regras do plano, o Comitê de Investimentos, responsável por acompanhar como os investimentos são realizados e a Diretoria Executiva, responsável pela administração geral do plano. Essa estrutura acaba diminuindo possíveis impactos negativos e

garantindo que todos os envolvidos na administração estejam seguindo para o mesmo objetivo, com imparcialidade e pensando como um todo.

Além disso, a Fundação IBM procura, de forma contínua, aperfeiçoar seus processos de trabalho, o que foi evidenciado pelos bons resultados alcançados nas duas auditorias internas realizadas no ano passado. Em 2017, a entidade também passou a incluir em todas as suas comunicações uma chamada para que os participantes participem de uma breve pesquisa, a fim de identificar melhorias nas suas ações de comunicação e educação financeira e previdenciária.

Para conhecer e acompanhar um pouco mais do trabalho realizado pela Fundação IBM, leia o Relatório Anual, um documento produzido anualmente que serve como uma 'prestação de contas' da entidade. Neste relatório são apresentadas demonstrações contábeis, demonstrativos dos investimentos, atas de reuniões dos conselhos, entre outros números e resultados. O Relatório Anual 2017 está disponível no site da Fundação IBM - www.fundacaoibm.com.br/relatorios.

Fundação IBM

fique ligado!

Pesquisa sobre os Perfis de Investimentos da Fundação IBM

A Fundação IBM está realizando uma pesquisa para conhecer as percepções dos funcionários da IBM Brasil, IGF e Proxmi em relação aos perfis de investimento oferecidos pela Entidade.

A participação de todos é muito importante, sendo ou não participantes de algum dos planos de previdência complementar administrados pela Fundação IBM.

Acesse <https://goo.gl/forms/uY181WDI2zGWXm7E3> e participe!

4 motivos para turbinar sua poupança para a aposentadoria



Poupar para a aposentadoria não é fácil. Deixar de gastar nosso dinheiro para guardá-lo e só desfrutar dele daqui a 20, 30 ou 40 anos pode ser uma tarefa desafiadora para algumas pessoas. Veja quatro motivos para que você não desista de poupar para o futuro:

1



O INSS não será suficiente: Você já deve ter ouvido falar que há um teto nos benefícios que o INSS paga aos aposentados, que atualmente é igual a R\$ 5.645,80. Porém, segundo estatísticas oficiais do governo, mais da metade dos assistidos pelo INSS recebem menos de um salário mínimo. E não sabemos como ficará esta situação após a Reforma da Previdência.

2



Manutenção do padrão de vida: Já pensou que triste seria se, de um dia para o outro, você não pudesse fazer as coisas que você gosta de fazer no seu dia a dia? Isso pode acontecer caso você não faça um planejamento para a aposentadoria e descubra só lá na frente que não tem recursos suficientes para manter o mesmo padrão de vida que tinha quando trabalhava.

3



A expectativa de vida do brasileiro está aumentando: Nossa poupança para a aposentadoria deve ser suficiente para nos dar um benefício até o fim da vida, mas quando será isso? Atualmente, a expectativa de vida do brasileiro ao nascer é de 75,5 anos, mas para brasileiros já com 55 anos, a sobrevivência média, segundo o IBGE, é de mais 26 anos.

4



Benefício fiscal do governo: Para participantes que fazem o modelo completo da declaração de imposto de renda, as contribuições a planos de previdência complementar são dedutíveis da base de cálculo do imposto de renda até o limite de 12% dos rendimentos tributáveis anuais. Ao economizar para o seu futuro, você paga menos imposto de renda hoje.

O Plano de Contribuição Definida da Fundação IBM é uma das melhores opções para formar essa poupança para a aposentadoria pois quando o participante contribui para o plano, a empresa também faz contribuições na sua conta individual, de acordo com o tempo de empresa e valor do salário.

Os funcionários da IBM, IGF ou Proxxi escolhem o quanto querem investir, entre 1% a 30% do seu salário, e o valor é descontado mensalmente do contracheque, sem a cobrança de taxas de administração. Além disso, o plano oferece benefícios em caso de morte ou invalidez do participante.

Se você conhece algum colega de trabalho que ainda não faz parte do plano, encoraje-o a entrar em contato com a Fundação IBM e começar a se planejar para a aposentadoria o quanto antes. Se você já é participante, avalie periodicamente se suas contribuições e seu perfil de investimentos estão adequados aos seus objetivos para a aposentadoria. Para saber mais, acesse www.fundacaoibm.com.br ou entre em contato com nossa equipe.



NOVA SEÇÃO no site da Fundação IBM

A Fundação IBM criou uma nova seção no site com temas importantes para ajudar os funcionários da IBM, IGF e Proxxi a tomarem as melhores decisões em relação ao seu plano de previdência.

Na página é possível encontrar orientações de **como aderir ao Plano CD**, as **opções do participante em caso de desligamento da empresa** e **como solicitar o benefício de aposentadoria**.

Para saber mais, acesse o site da Fundação IBM, menu '**Planos**', opção '**Informativos da Fundação**'.

Ações de Educação Financeira e Previdenciária em 2017

Acesse www.fundacaoibm.com.br/educacao e confira as ações do programa de educação financeira e previdenciária realizadas durante o ano passado, além de diversos conteúdos sobre este tema.

Área do Participante

Acompanhe periodicamente o seu saldo, movimentações, rentabilidades, entre outras funcionalidades na Área do Participante! Saiba como acessar clicando em "**Como acessar a área do Participante**" na página inicial do site da Fundação.

Perspectivas de investimentos para 2018

investimentos

Desde o final do ano passado, os indicadores econômicos mostravam uma expectativa otimista em relação à retomada da economia no Brasil em 2018, principalmente pelo controle da inflação, que resultou na queda da taxa básica de juros (Selic).

Com a taxa Selic no seu menor patamar na história, os investimentos em Renda Fixa pós-fixada (fundos referenciados DI, Tesouro Selic, etc.) tendem a render menos em 2018, o que pode levar muitos investidores a buscarem alternativas 'mais rentáveis'. Para os que queiram se aventurar na Bolsa de Valores para aproveitarem o otimismo do mercado, cuidado: apesar do ambiente de retomada da economia, as eleições presidenciais deste ano ainda podem trazer muita volatilidade para estes investimentos.

Desta forma, o ideal é diversificar os investimentos. Mesmo para os investidores com perfil mais agressivo, ter uma parcela das suas economias em algum investimento de Renda Fixa garante tranquilidade a longo prazo. Assim, o investidor arrisca uma parte de seu patrimônio em busca de rentabilidades maiores, mas mantém uma parte 'protegida' em investimentos com risco menor.

INVESTIMENTOS NA FUNDAÇÃO IBM

Como já citado, as eleições presidenciais normalmente geram alguns períodos de turbulência (altos e baixos) nos resultados dos investimentos e, por isso, qualquer decisão deve ser bem avaliada. A equipe de investimentos da Fundação IBM está atenta às volatilidades no mercado e tomará as devidas decisões para que eventuais efeitos negativos tenham o menor impacto possível nos resultados da Entidade.

Acompanhe a rentabilidade mensal dos perfis de investimento do Plano de Contribuição Definida na seção '**Relatórios**' do site da Fundação IBM.



Como poupar

para a sua próxima viagem em família

família

Quem não curte viajar para conhecer lugares novos e descansar? Com organização e planejamento prévio é possível se divertir e aproveitar com toda a família sem gastar muito dinheiro.

O primeiro passo do planejamento é definir um percentual para poupar mensalmente para este objetivo. Alguns especialistas recomendam **10% do salário por mês**. Depois, é hora de escolher um destino que seja compatível com essa reserva.

Caso já exista um lugar em mente, o ideal é fazer a conta inversa: primeiro coloque na ponta do lápis o valor total da viagem incluindo **passagens**, hotel, alimentação, compras, transporte, etc. Para evitar surpresas, inclua também seguro-viagem e um valor para emergências. Com o valor total em mente, avalie quanto tempo será necessário para economizar todo o dinheiro e ponha o planejamento em prática.

É importante que toda família tenha conhecimento do planejamento financeiro para a viagem. Pequenas atitudes durante o momento de acumulação são válidas, como eliminar alguns gastos desnecessários, economizar nos passeios de fim de semana e utilizar programas de milhagem durante o ano para facilitar no momento da compra das passagens aéreas.

DICA! Um estudo recente mostrou que o momento ideal para encontrar o melhor preço de passagens para voar no Brasil é com 21 dias de antecedência. Já para viagens para o exterior, esse tempo é maior. Para a Europa, por exemplo, é de 165 dias (20% de desconto) e para a América do Norte é de 166 dias (50% de desconto).



FUNDAÇÃO PREVIDENCIÁRIA IBM

Segunda a sexta das 9h às 18h
(11) 4004 4509
fpibm@itausolucoes.com.br

FALE CONOSCO

fpinews@br.ibm.com

APOSENTADOS BD SULAMERICA

Horário de Atendimento: segunda a sexta das 8h às 18h30 (exceto Feriados Nacionais)
3003-0836 (Capitais e Regiões Metropolitanas)
0800-723-0836 (Demais localidades)
E-mail: cliente.previdencia@sulamerica.com.br

PLANO MÉDICO

BRANDESCO SAÚDE – 24 H
4004 2700 (Capitais e Regiões Metropolitanas)
0800 701 2700 (Demais localidades)
www.bradescosauade.com.br

CENTRAL DE SAÚDE IBM – 24 H

4004 1555 (Rio de Janeiro, Campinas, São Paulo, Brasília, Belo Horizonte, Curitiba e outras 24 cidades)
0800 9411555 (Demais localidades)
www.centraisauade24h.com.br

VIDALINK

Segunda a sexta das 9h às 18h
Pasteur: Rosiane Silva (21) 2132 5903 – farmarj@br.ibm.com
Tutóia e demais localidades: Thais Silva (11) 2132 5034 – farmasp@br.ibm.com

SEGURO DE VIDA EM GRUPO E COMPLEMENTAR

Segunda a segunda das 9h às 17h
(11) 2132 4500 (Capitais e Regiões Metropolitanas)
0800 047 4458 (Demais Regiões)
segibm@br.ibm.com

AUXÍLIO-FUNERAL BRADESCO – 24H

(11) 4004 2794 – Opção 2 (Capitais e Regiões Metropolitanas)
0800 701 2794 – Opção 2 (Demais Localidades)

HR@IBM

Segunda a sexta das 9h às 17h
(11) 2132 4500 ou 0800 044 4758
askhr@br.ibm.com

RH PROXIX

(11) 21325309
morinnpx@br.ibm.com

O que você achou dessa edição do FPI ON?

Acesse <https://goo.gl/forms/IUM7LdBzPGFNJoak2> e participe de uma pesquisa rápida sobre este informativo. São apenas duas questões!

Sua opinião é muito importante e ajudará a Fundação IBM a identificar melhorias nas ações de comunicação e educação financeira e previdenciária.

Você pode cancelar o recebimento da versão impressa deste jornal. Envie um email para fpinews@br.ibm.com

expediente

Jornal FPI é uma publicação interna da Fundação Previdenciária IBM destinada a todos os participantes dos planos da instituição. As decisões tomadas pelos participantes com base nas matérias deste informativo não são de responsabilidade da Fundação.

Diretor Superintendente: Antonio J. Ramos

Diretor Financeiro e Administrativo: Antonio Marcos Socci da Costa

Diretora de Seguridade: Alessandra Caparrós

Coordenação do Jornal: FPI - Alessandra Caparrós e Eliane Xavier

Texto e Design: Willis Towers Watson

Tiragem: 1.745 exemplares e meio eletrônico.

Distribuição Gratuita

COMPRAR OU ALUGAR UM IMÓVEL: QUAL VALE MAIS A PENA?

seu bolso



financiamento, informado pelo banco. Daí, a lógica é a mesma: taxa de retorno maior que o CET do financiamento, vale a compra. Taxa de retorno menor, continue com a locação.

Existem outras variáveis que precisam ser consideradas na hora de tomar uma decisão entre comprar ou alugar. Ao comprar uma casa ou apartamento, por exemplo, o valor pago pode ser considerado um investimento. Caso haja uma valorização do bairro, o preço do imóvel sobe e, em uma possível venda, você pode lucrar com esta valorização. Além disso, algumas pessoas optam pela compra para que, em uma possível saída do imóvel no futuro, tenham uma renda mensal com a locação, complementando o salário ou a aposentadoria.

Agora, alugar também pode ter algumas vantagens. Como você não é proprietário do imóvel e os contratos de locação costumam ter um prazo máximo de 30 meses, é mais fácil sair do imóvel para, por exemplo, aproveitar alguma oportunidade de carreira em outra cidade, estado ou país.

Fica a dica! Coloque no papel os prós e contras de cada uma das situações e veja qual delas se adapta melhor à sua realidade, fase de vida e objetivos. Leve em conta as suas finanças, mas também não deixe de lado os seus desejos e sonhos! Isso certamente te ajudará a clarear suas ideias e a tomar a melhor decisão.

Ter uma casa própria é o sonho de muitos brasileiros. Mas o que muitas pessoas deixam de avaliar antes de comprar um imóvel é se, de fato, vale a pena financeiramente. Para fazer essa avaliação, alguns especialistas utilizam a **regra da Taxa do Aluguel**, que é válida para pessoas que já tenham o valor à vista para a compra.

$$\frac{\text{valor do aluguel}}{\text{valor total do imóvel}} \times 100 = \text{taxa de retorno}$$

O resultado é a **taxa de retorno** (também conhecida como taxa de aluguel), que deve ser comparada com as taxas de juros pagas pelas principais alternativas de investimentos, como fundos de Renda Fixa, poupança e Tesouro Direto, por exemplo. Se essa taxa de retorno for maior que o rendimento do investimento, vale a pena comprar o imóvel. Mas, se essa taxa for menor, vale mais aplicar o dinheiro e continuar morando de aluguel.

Agora, se a pessoa não tem todo o dinheiro para comprar à vista e dependerá de um financiamento, é preciso comparar a taxa de retorno com o Custo Efetivo Total (CET) do

qualidade de vida

QUE TAL DAR A DEVIDA ATENÇÃO À SAÚDE DOS SEUS OLHOS?

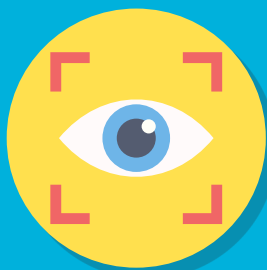

Apesar da visão ser considerada um importante sentido do corpo, a maioria das pessoas desconhece os cuidados com a saúde dos olhos e só busca um especialista quando está enxergando mal ou tem alguma doença pontual.

O ideal é visitar o oftalmologista anualmente, mesmo que não use óculos e não tenha nenhum problema diagnosticado. Muitas doenças dos olhos começam sem sintomas aparentes, logo os exames de prevenção são a única maneira de identifica-las e evitar a sua evolução.

Veja alguns cuidados a serem colocados em prática no dia a dia:



Faça intervalos de hora em hora para descansar os olhos ao usar computadores e smartphones. Caso contrário, a pessoa poderá apresentar cansaço nos olhos, coceira e lacrimejamento.



Não use colírios por conta própria, pois alguns são específicos para determinados problemas e podem até mesmo perfurar a córnea se utilizados de forma errada.



Evite passar as mãos nos olhos e coçá-los com força, pois isso pode causar inflamações como a conjuntivite. O correto é utilizar um lenço de papel e fazer movimentos circulares e suaves ao redor dos olhos.



Utilize óculos escuros mesmo em dias nublados, pois nestes dias também há incidência de raios ultravioleta.



Evite lugares fechados em que estejam muitas pessoas presentes. O clima seco e com baixa umidade, além da poluição, podem causar vermelhidão, vista borrada e coceira.